

SÉM NÉM FÉM  
**BeSTiale**  
CAMPO CANTONALE SCOUT 2026 

# IL CAMPO DI SCOUTISMO TICINO

Che l'avventura abbia inizio!

# L'ASSOCIAZIONE CANTONALE

Lo scoutismo in Ticino nasce nel 1915.

Nel 2007, dalla fusione di AGET e AEEC, prende vita **Scoutismo Ticino**, che oggi riunisce **29 sezioni locali** attive in tutto il **Canton Ticino e nel Moesano**.

L'organizzazione è suddivisa in quattro zone (**Mendrisiotto, Luganese, Locarnese e Bellinzonese**) e conta attualmente circa 2'800 membri attivi.

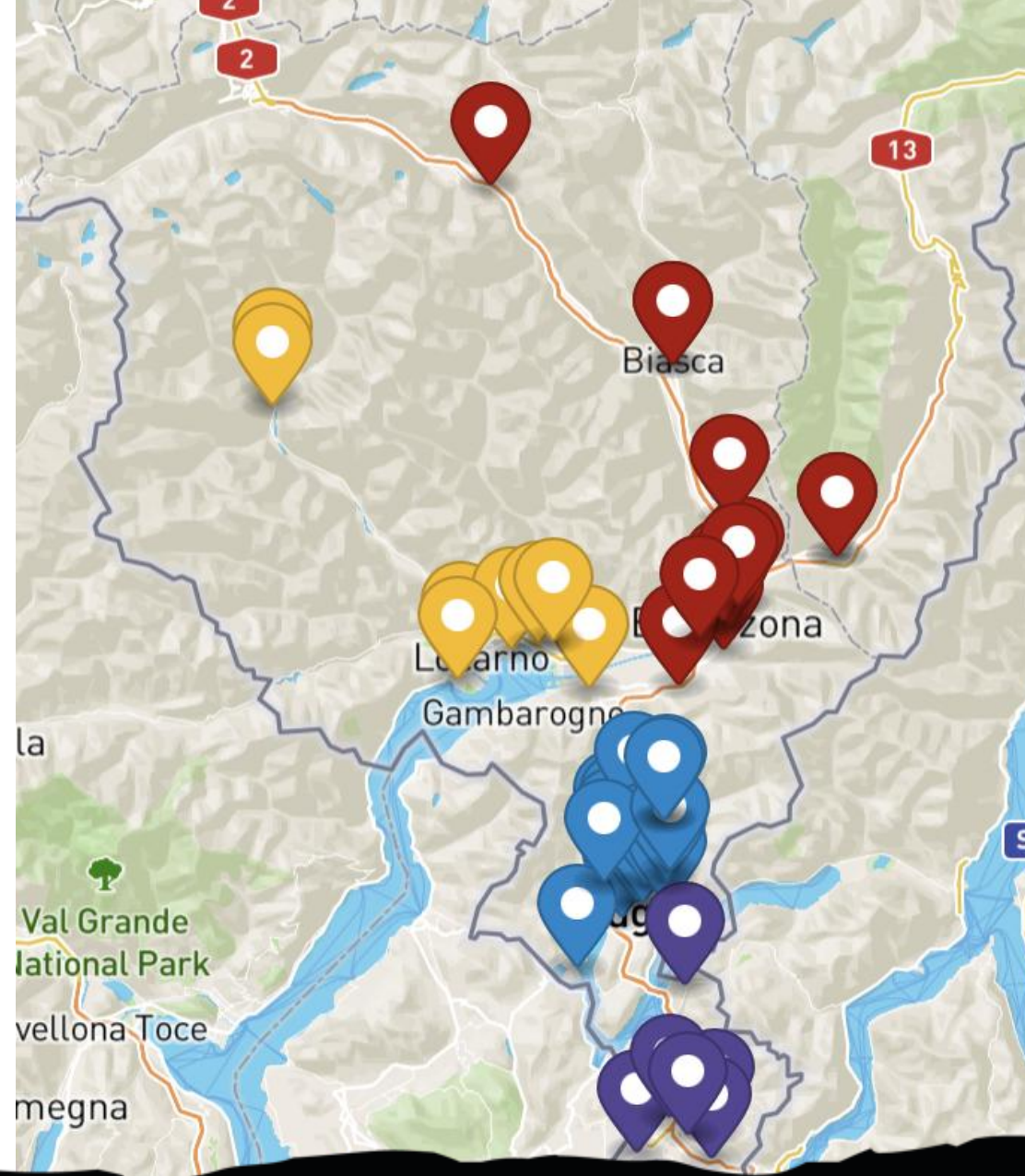

# CAMPO CANTONALE

## FantaSTico 2013, Dalpe



# CAMPO FEDERALE

mova 2022, Valle di Goms

mova 



# MOTTO

## Sém.

- Identità
- Valori scout
- Riti e tradizioni

## Ném.

- Opportunità
- Sempre pronti
- Progressione personale

## Fém.

- Ambizione
- Tecnica
- Partecipazione attiva

# QUANDO?

**Sabato 25 luglio – Venerdì 7 agosto 2026**

# DOVE SAREMO?

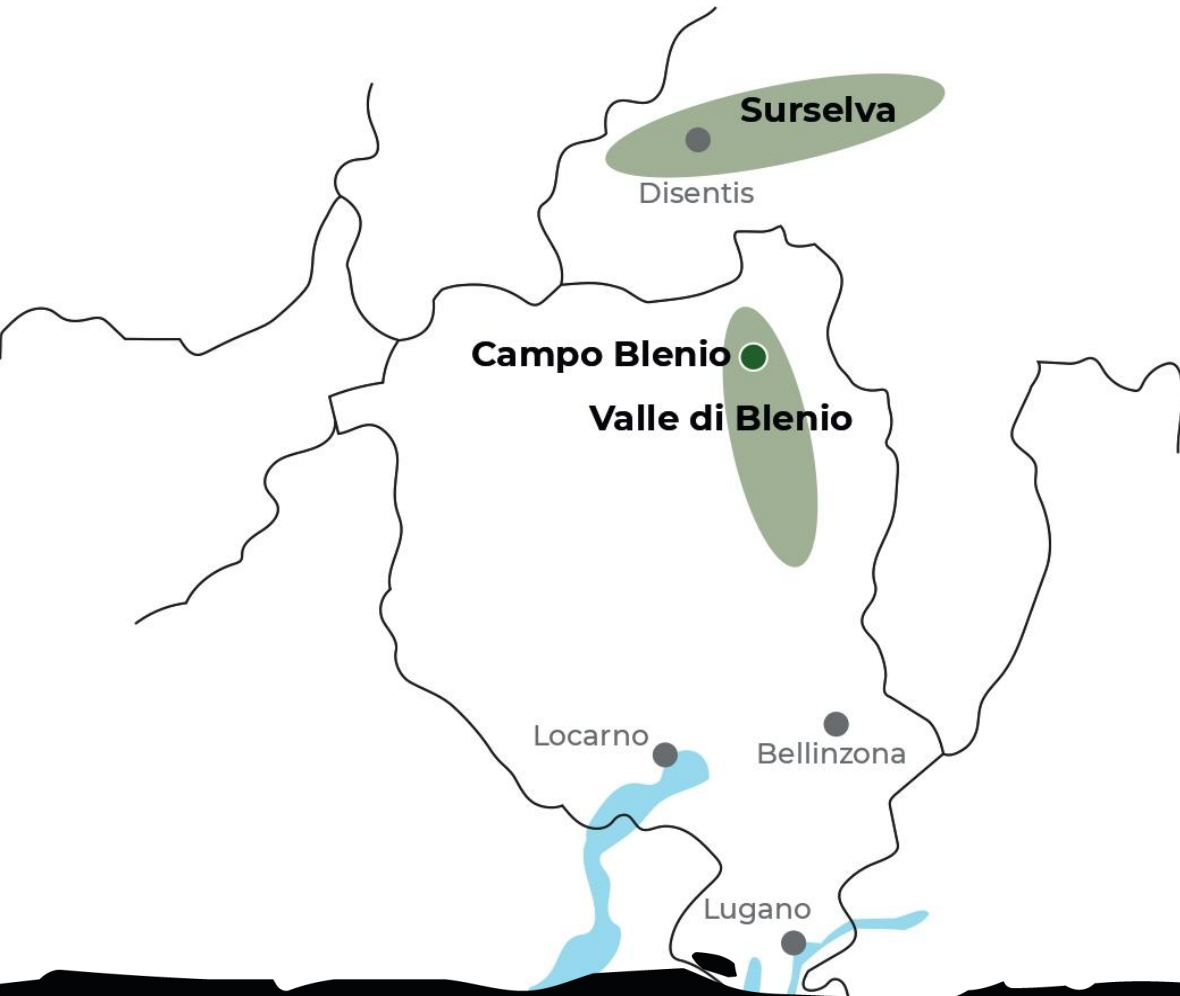

**Alta Valle di Blenio +  
Surselva (lupi)**

**Campo Blenio  
(casto, esplo, pio, rover)**



SÉM. NÉM. FÉM.  
**Sti  
ale  
Be**  
2026



# CHI SAREMO?

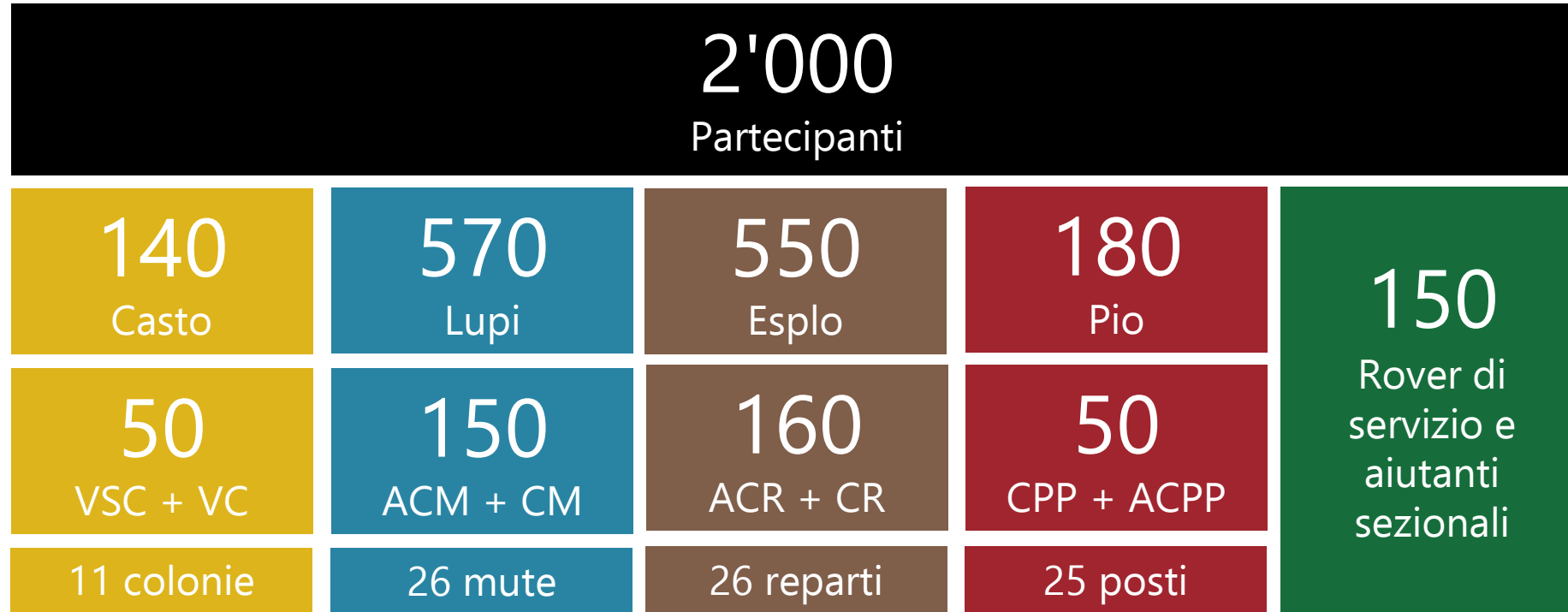

# UNA SEZIONE BESTIALE!



**SCOUT BUROT**  
**CASTEL SAN PIETRO**

Daide/Puzzle  
Resp. Prog.  
Casto

Noemi/Lumos  
Resp. Prog. Esplo

Michel/Misku  
Co-capo LOG

Mara/Peach  
Resp. Buvette

Giuditta/Etna  
Resp. Prog. Lupi

Simona/Sun  
Resp. Prog. Pionieri

Nicole/Dot  
Resp. Risorse  
Umane



# TEMA

# SÉM NÉM FÉM BeSTiale

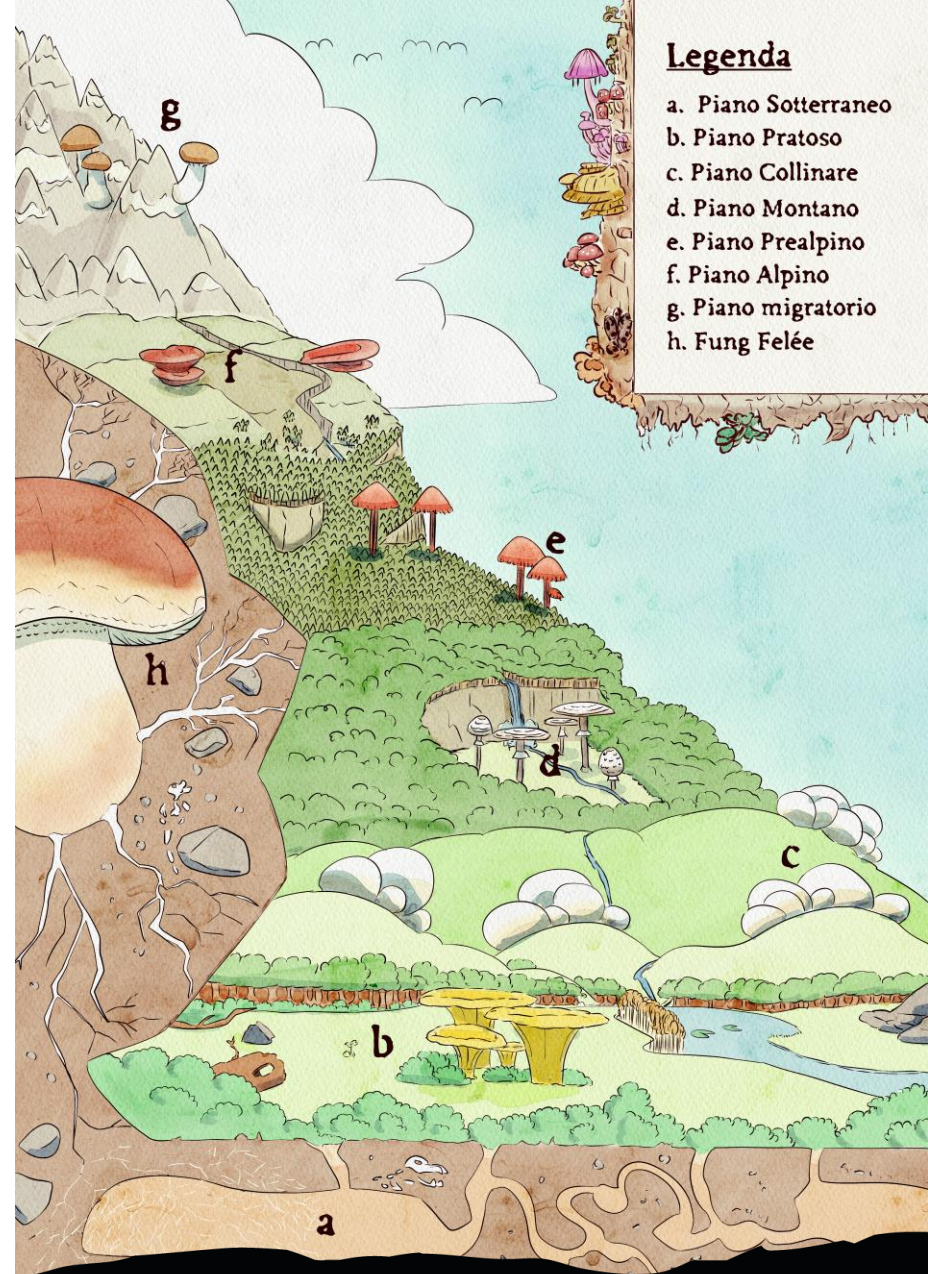

# BRANCA CASTORI

castori

La branca Castori parteciperà al BeSTiale con un'attività a Campo Blenio **venerdì 31 luglio 2026**, con la possibilità di incontrare un'altra branca della propria sezione.

Sarà inoltre prevista la **possibilità di pernottamento** in casa **per le code nere** (bambini e bambine di seconda elementare).



# BRANCA CASTORI

## castori

Oltre all'offerta BeSTiale, la nostra sezione organizza una **colonia diurna** in concomitanza della prima settimana di campo cantonale (**da lunedì 27 a giovedì 30 luglio**)

### Ricapitolando:

#### Per tutti/e

- lun 27 – gio 30 luglio → Colonia diurna a Castel San Pietro
- ven 31 luglio → Giornata al campo BeSTiale

#### Solo per le code nere (opzionale)

- ven 31 luglio (sera) – sab 1 agosto → pernottamento al campo BeSTiale



# BRANCA LUPI

pratosi

La branca Lupetti parteciperà al BeSTiale **alloggiando in case** distribuite in **tre diverse regioni**, chiamate sottocampi regionali.

Oltre alle **attività di branca**, prenderanno parte a specifiche **attività dei sottocampi** regionali e ad **attività cantonali**.

Durante il campo è prevista anche la **Notte Lupi Passanti** a Campo Blenio.

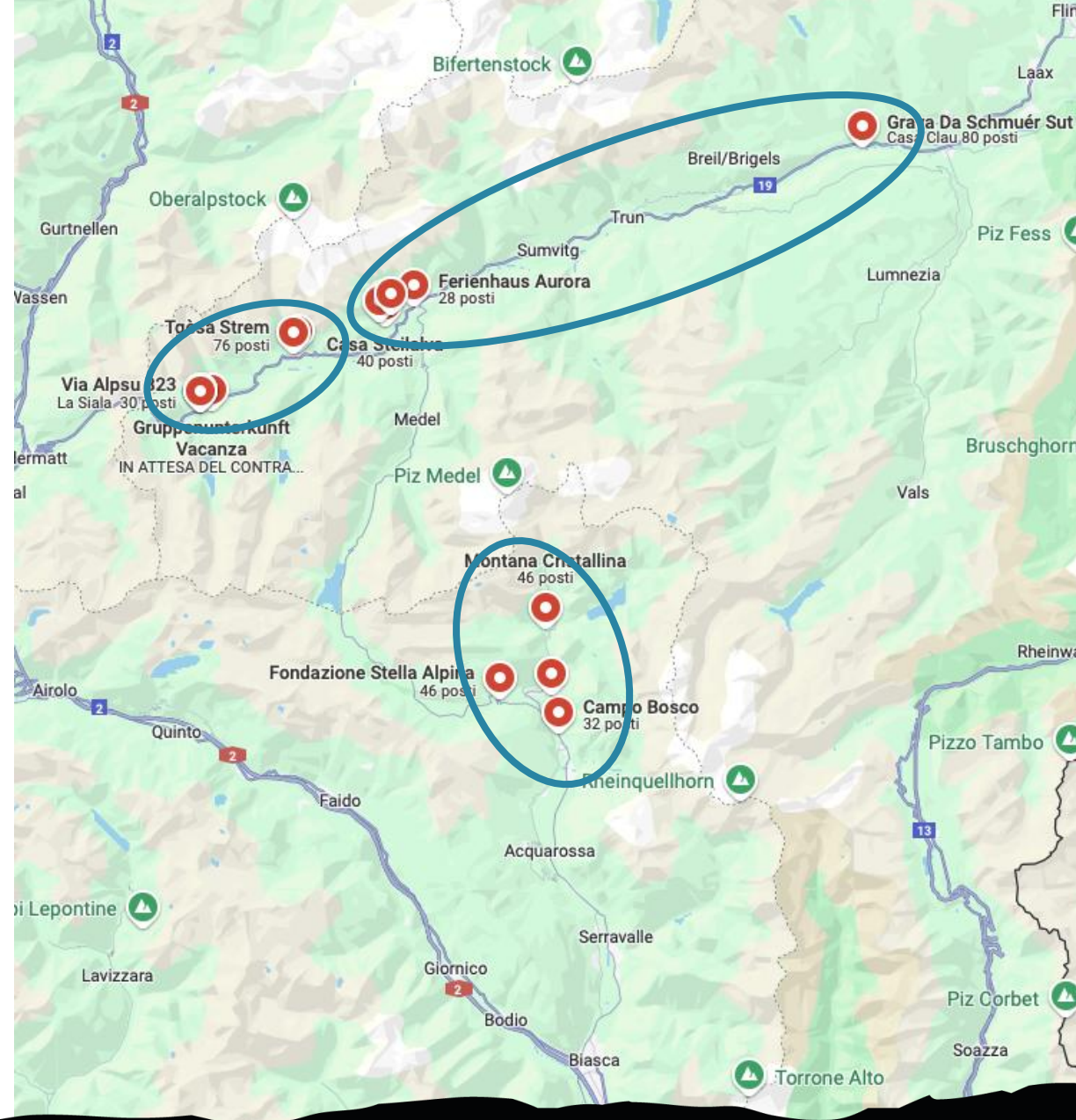

# BRANCA LUPI

pratosi

La muta della nostra sezione potrebbe essere **gemellata** con mute di altre sezioni ticinesi.

Il *1° di dicembre* verrà annunciata la **suddivisione delle case** e scopriremo se e con quale sezione condivideremo la casa al BeSTiale.



# BRANCA ESPLO

collinari, montani, prealpini, alpini

La branca Esploratori parteciperà al BeSTiale **alloggiando per sezione nelle tende**, suddivisi all'interno del campo in **sottocampi**.

Oltre alle **attività di branca**, come escursioni e cucine di pattuglia, prenderanno parte ad **attività cantonali**, ad **attività specifiche dei sottocampi** e ad **attività di zona**.





# BRANCA ESPLO

collinari, montani, prealpini, alpini

La nostra sezione sarà parte del **sottocampo collinare**, saremo vicini alle seguenti sezioni:

- Caslano & Tenero-Gordola
- Brigata La Fenice
- Lugano 1915
- Medio Veduggio
- Brigata Monte San Giorgio
- SOC (Scout ad Ogni Costo)



# BRANCA PIO

migratori

La branca Pionieri parteciperà al BeSTiale **alloggiando nel bosco per sezione**, suddivisi all'interno del campo in **sottocampi**.

Il focus del campo pionieri sarà il **pionierismo** e oltre alle **attività di branca**, come l'escursione con pernottamento, parteciperanno a delle **imprese di tecnica** gemellati con altri posti.



# BRANCA PIO

migratori

Il posto della nostra sezione sarà gemellato con il posto della sezione di Arogno.

Motto: «**BeSTialmente Sospesi**»

Tra le costruzioni da campo, verranno inclusi degli elementi *sopraelevati* o *sospesi*!



# TRASPORTI E BAGAGLI?

Il **trasporto di andata e ritorno** al campo BeSTiale/casa Lupi è incluso nella tassa d'iscrizione.

Vi segnaliamo che per questioni logistiche la **consegna bagagli** avverrà probabilmente *più presto del solito* (i bagagli verranno spediti al campo/casa Lupi)

Per **castorini/e**: vi chiediamo di organizzarvi con *un unico zainetto* con il necessario per la giornata (ed ev. notte)!





# GIORNATA GENITORI

## 2 Agosto 2026

La giornata di **visita delle famiglie** dei e delle partecipanti sarà **domenica 2 agosto 2026**.

Il **programma dettagliato** e le modalità di **iscrizione** saranno comunicati **più avanti**.

# ISCRIZIONI AL CAMPO

Per l'iscrizione al Campo Cantonale BeSTiale 2026 riceverete una **circolare informativa** informato digitale. Le iscrizioni sono da fare **online sul nostro sito** [www.scoutcastello.ch](http://www.scoutcastello.ch) (**Attenzione:** l'iscrizione tramite modulo online è vincolante).

Troverete un modulo apposito a partire da **lunedì 20 ottobre** e dovrà essere compilato entro **lunedì 10 novembre 2025**.

La **tassa di iscrizione** al campo è di **300.-** franchi a partecipante (Lupi, Esplo, Pio)

Per castorini/e

60 .- CHF Campeggio con pernottamento (solo per code nere)	{	40 .- CHF per la colonia diurna a Castel San Pietro	}	50 .- CHF Campeggio Diurno
		10 .- CHF per la giornata diurna a Campo Blenio		
		10 .- CHF per le code nere che si fermano al pernottamento		

# NÉM VÈRS UL CHÈMP CANTONÁL

## Un anno di eventi bestiali

Il Campo Cantonale 2026 inizierà molto prima dell'apertura delle tende e delle case lupetti, **con un percorso che coinvolgerà tutte le branche lungo l'anno scout tramite attività cantonali, convegni e momenti di incontro tra zone e sezioni.** Questo percorso permetterà di conoscersi, creare legami e alimentare l'entusiasmo per il campo, vivendo un vero conto alla rovescia tappa dopo tappa.

### Castori e Castore

- **18 aprile 2026:**  
convegno cantonale

### Lupetti e Lupette

- **25 aprile 2026:**  
convegno cantonale

### Esploratori ed Esploratrici

- **15-16 novembre 2025:**  
corso CP cantonale
- **25-26 aprile 2026:**  
convegno di zona
- **9 maggio 2026:** attività di sottocampo

### Pionieri e Pioniere

- **11 ottobre 2025:**  
attività cantonale
- **18-19 aprile 2026:**  
convegno cantonale

# Date importanti

- **10 novembre 2025:** termine di iscrizione (casto, lupi, esplo, pio, rover)
- **1 dicembre 2025:** annuncio casa lupi
- **31 marzo 2026:** pagamento tassa
- **primavera 2026:** secondo momento informativo: primavera
- **25 luglio – 7 agosto 2026:** campeggio branche lupi, esplo, pio, rover
- **27-31 luglio (+ ev. 1° agosto) 2026:** campeggio branca castori



# COME RIMANERE INFORMATI

Seguici sui social  
**@bestiale26**  
**@scoutcastello**



Controlla il nostro sito  
**www.bestiale26.ch**  
**www.scoutcastello.ch**



Leggi i nostri articoli sul  
**Sarasani**

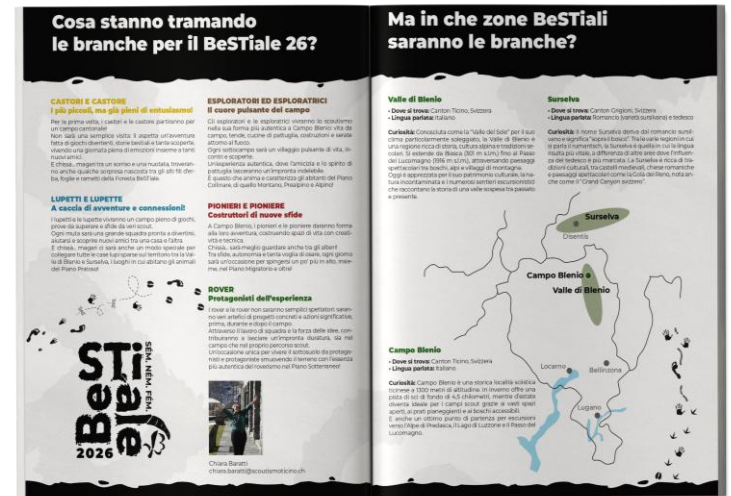

# SÉM NÉM FÉM Bestiale

CAMPO CANTONALE SCOUT 2026 

Con il sostegno di:

**RAIFFEISEN**



COMUNE DI  
BLENIO



Schweizerische Pfadistiftung  
Fondation suisse du scoutisme  
Fondazione svizzera dello scoutismo

# GRAZIE PER L'ATTENZIONE!

[info@bestiale26.ch](mailto:info@bestiale26.ch)  
[www.bestiale26.ch](http://www.bestiale26.ch)

